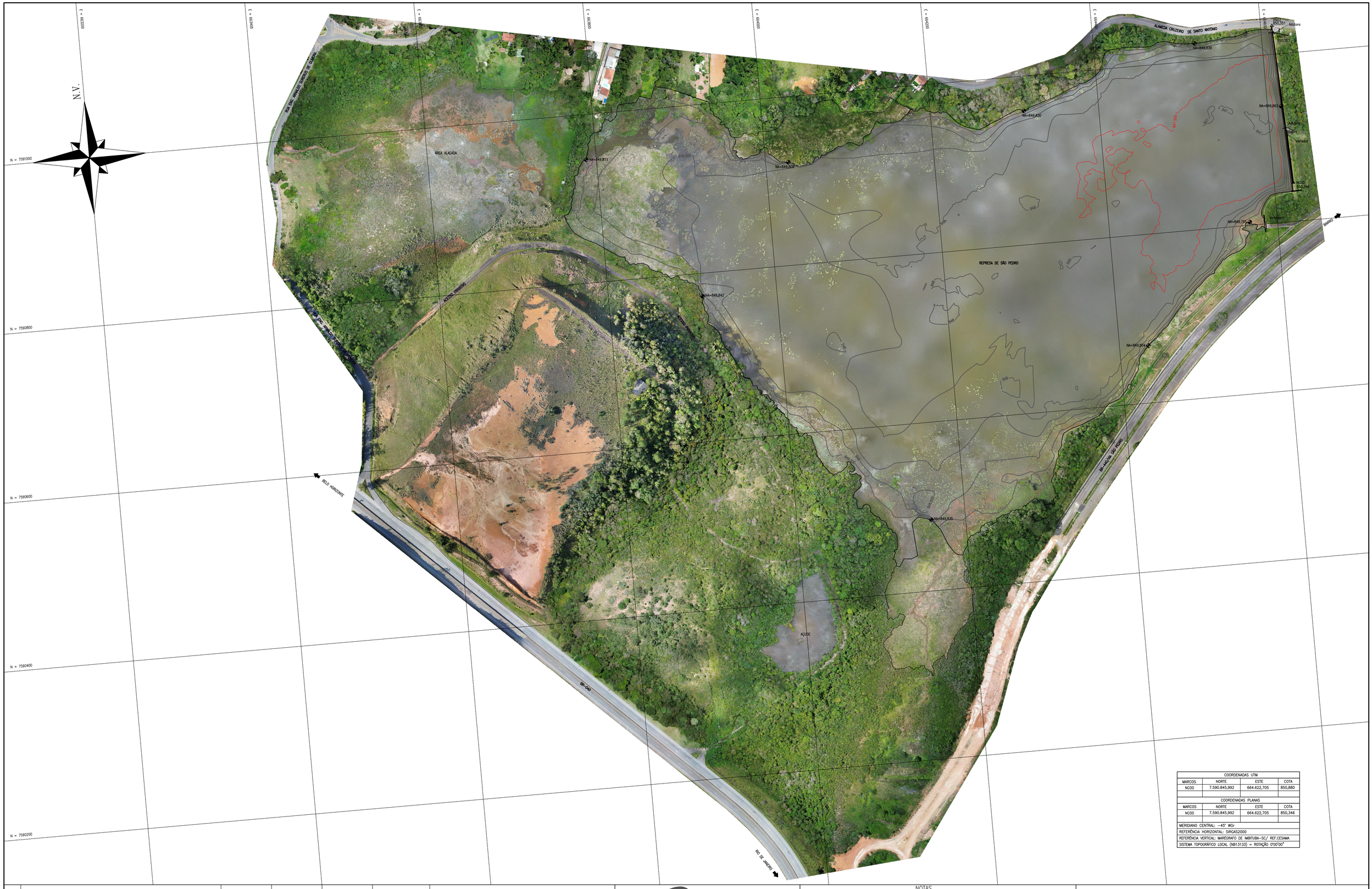

COORDENADAS UTM			
MARCOS	NORTE	ESTE	COTA
NC00	7.590.845,992	664.622,705	850,880

COORDENADAS PLANAS			
MARCOS	NORTE	ESTE	COTA
NC00	7.590.845,992	664.622,705	850,346

MERIDIANO CENTRAL: -45° WGr
REFERÊNCIA HORIZONTAL: SIRGAS2000
REFERÊNCIA VERTICAL: MARÉGRAFO DE IMBITUBA-SC/ REF.CESAMA
SISTEMA TOPOGRÁFICO LOCAL (NB13133) = ROTAÇÃO 0°00'00"

N	DISCRIMINACAO	EMITENTE	VERIFICACAO	APROVACAO	CODIGO	OBJETO

REVISOES — DOCUMENTOS DE REFERENCIA

NC TOPOGRAFIA

PROJ.
DES.
VERIF.
RESP. TEC. Ulisses Nascimento da Costa – CREA 50086/D – M.G –

NOTAS

1 – O CALCULO TOPOGRAFICO E A EDICAO DO DESENHO FORAM FEITOS EM MEIO DIGITAL ATRAVES DO SOFTWARE TOPOGRAPH TG98SE
2 – PARA VISUALIZAR COTAS DOS PONTOS IRRADIADOS NO LEVANTAMENTO TOPOGRÁFICO, LIGAR O LAYER "_PONTOS", NO ARQUIVO DIGITAL.
3 – AS CURVAS DE NÍVEL FORAM GERADAS DE 0,50 EM 0,50m.

LEGENDA

POSTE — EDIFICAÇÃO — 44,571 PONTO COTADO — ÁRVORE — COTA DO NA

ASSUNTO: LEVANTAMENTO PLANIALTIMÉTRICO
DATA: DEZEMBRO/2025
LOCAL: REPRESA SÃO PEDRO, AV.: PEDRO HENRIQUE KRAMBECK, BAIRRO SÃO PEDRO – JUIZ DE FORA/M.G. –
FOLHA: ÚNICA
ESCALA: 1:2000
CONTEUDO: PLANTA BATIMÉTRICA
ARQUIVO: C04025_CESAMA